۱۲- اختصاص بارهای سطحی به دال رادیه ، برای این منظور کل دال رادیه را انتخاب و با توجه به ضخامت کف سازی روی فنداسیون بارمرده و همچنین بار زنده را وارد کنید بهتر است واحد Safe به Kg.m تغییر دهید .

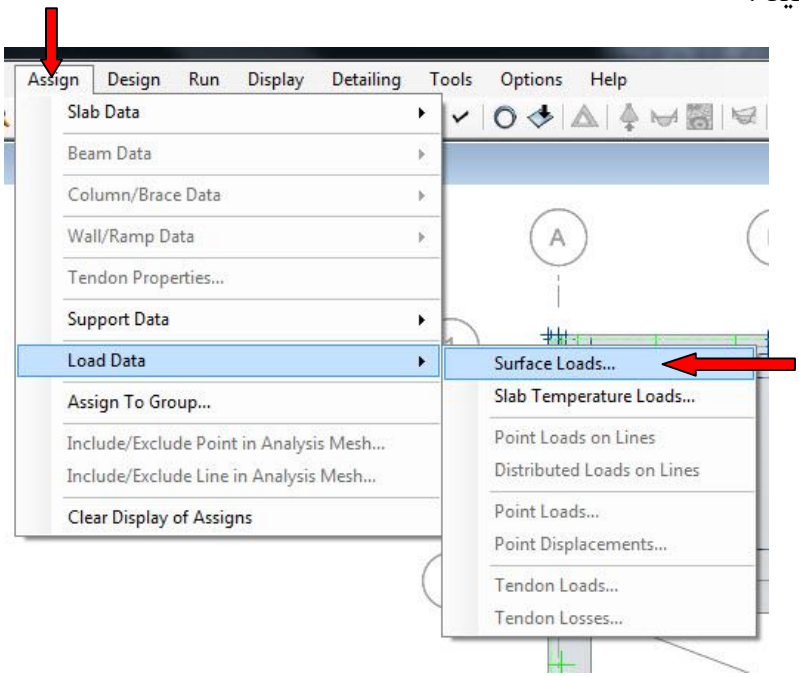

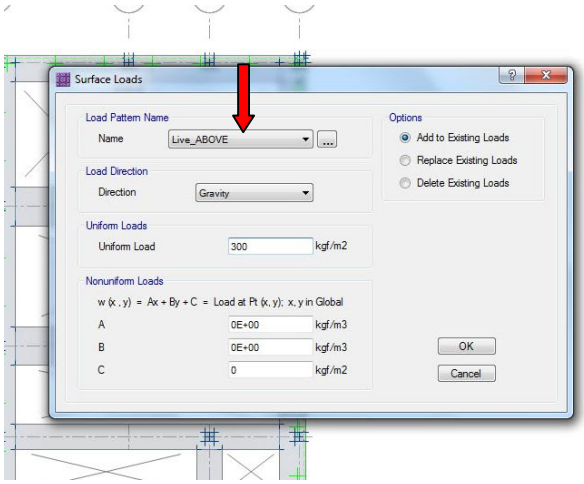

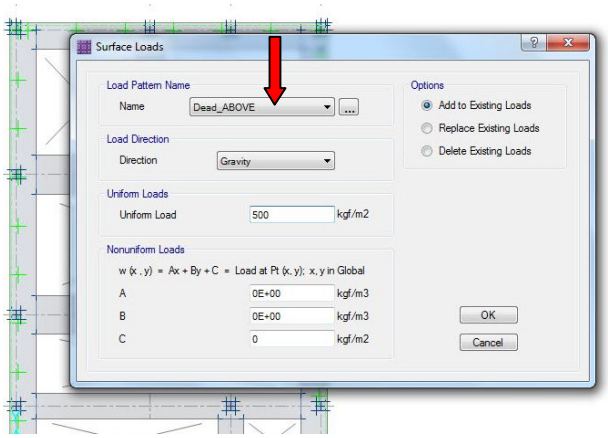

شکل دال بعد از اعمال بار سطحی

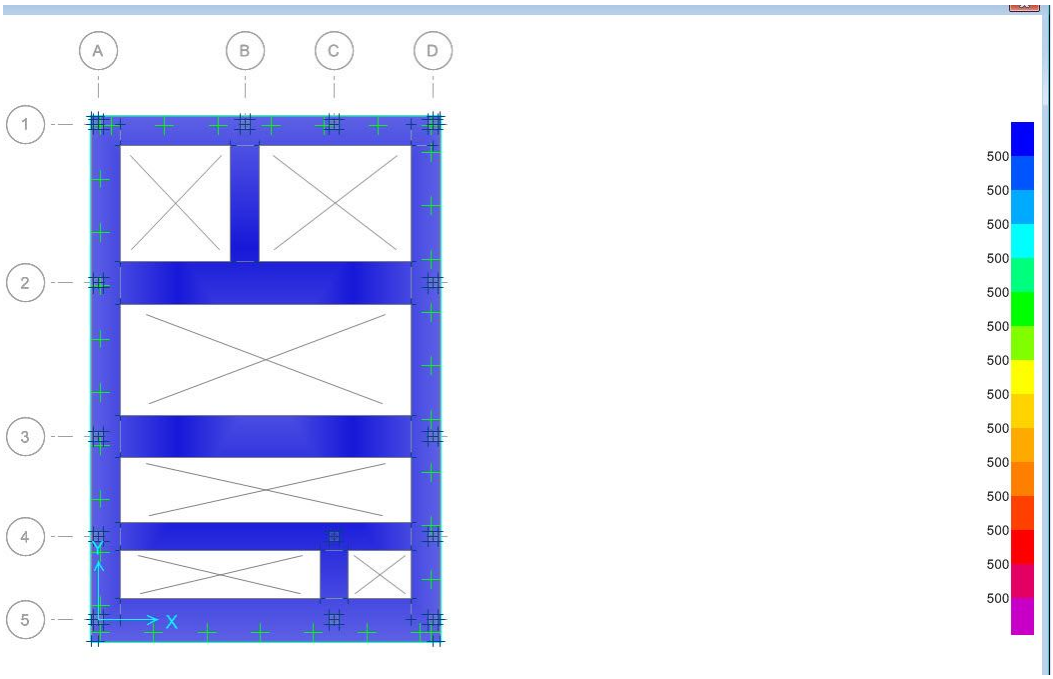

اعمال بار مرده سطحی بر فنداسیون

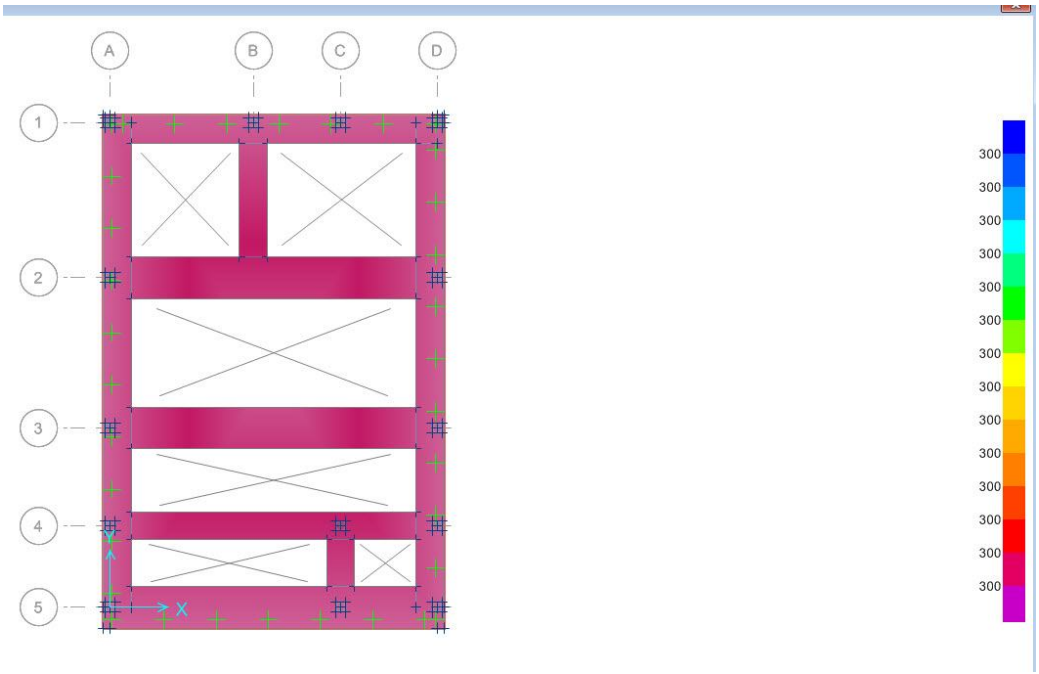

اعمال بار زنده سطحی بر فنداسیون

موسی غلامحسینی
زمستان ۱۴۰۰ تهران